

カスタムボタン設定

照会画面、伝票画面のボタンはパソコン毎に設定することができます。

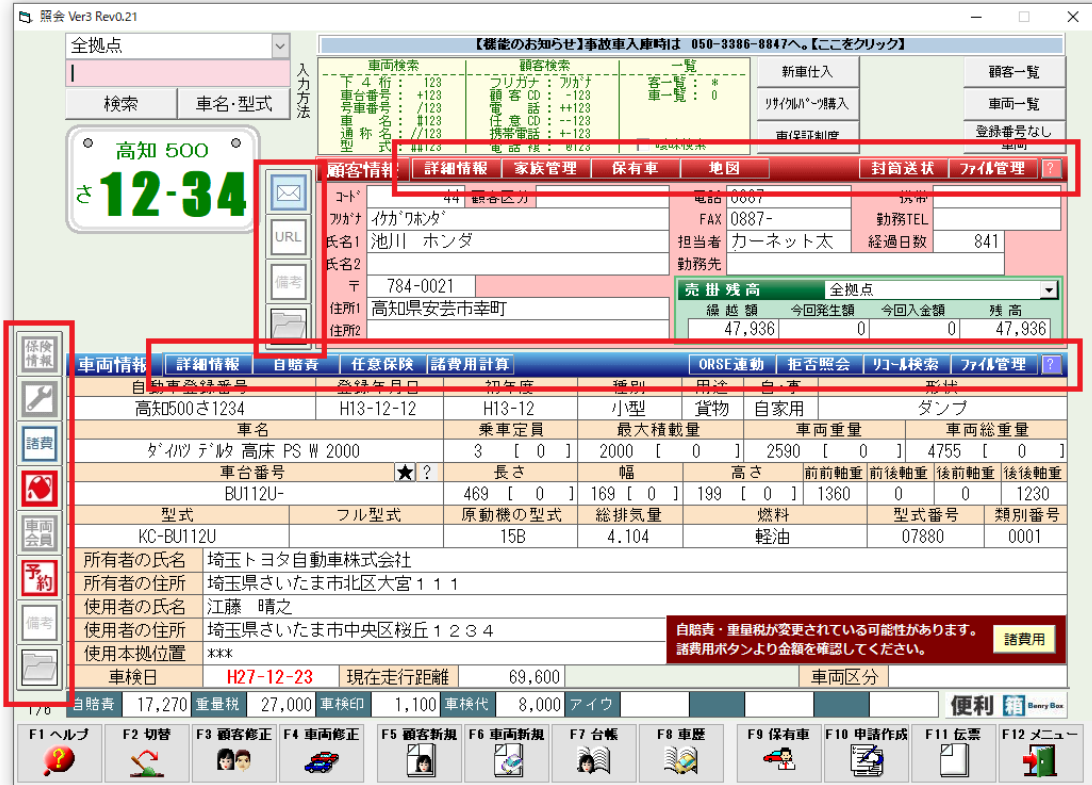

設定手順

① 照会画面でF2 切替を2回クリック

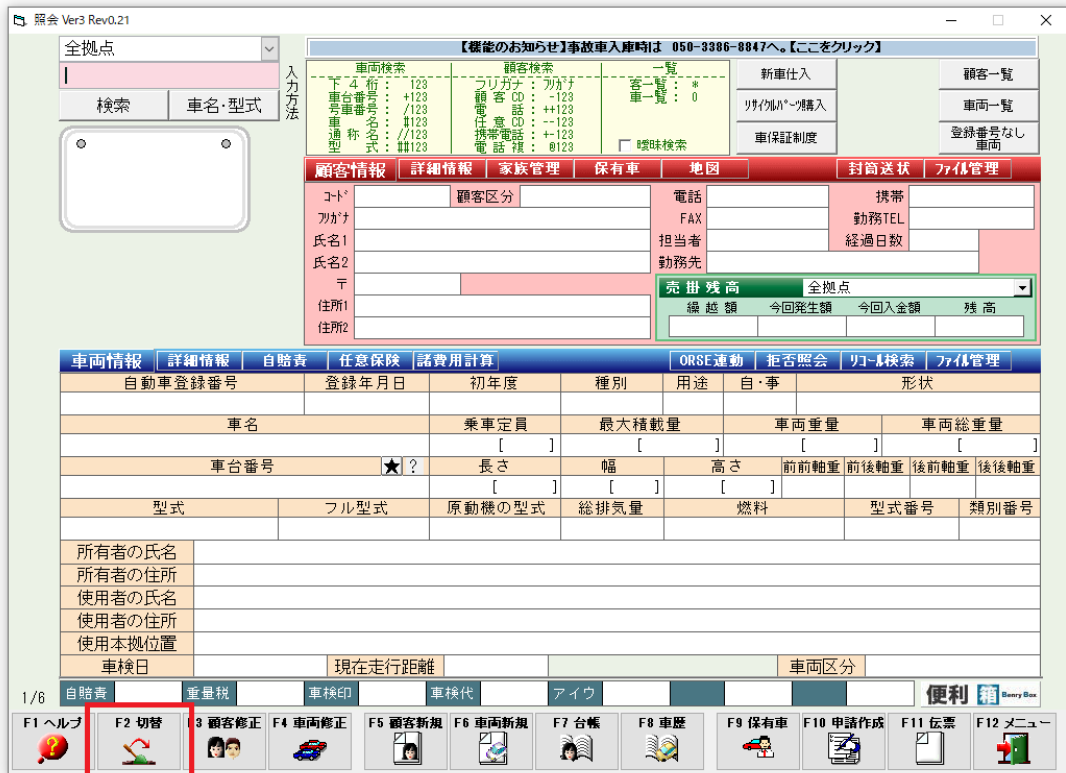

② F11 ボタンカスタムをクリック

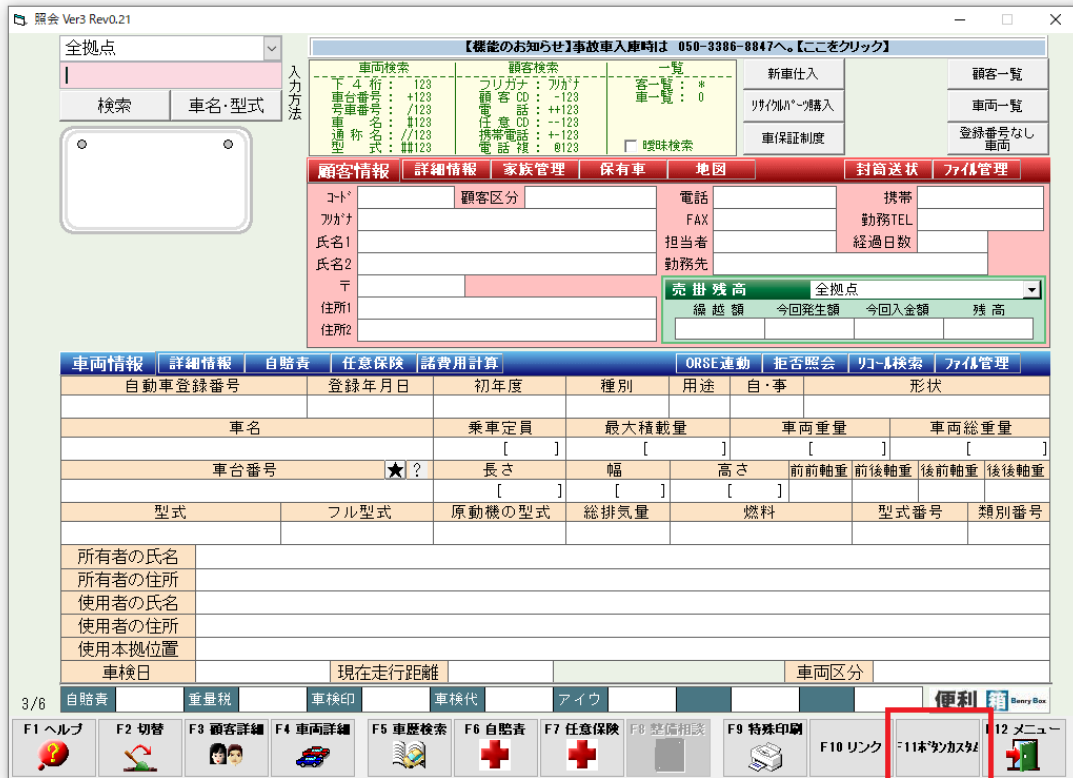

③ ボタンを設定したい場所をクリックします

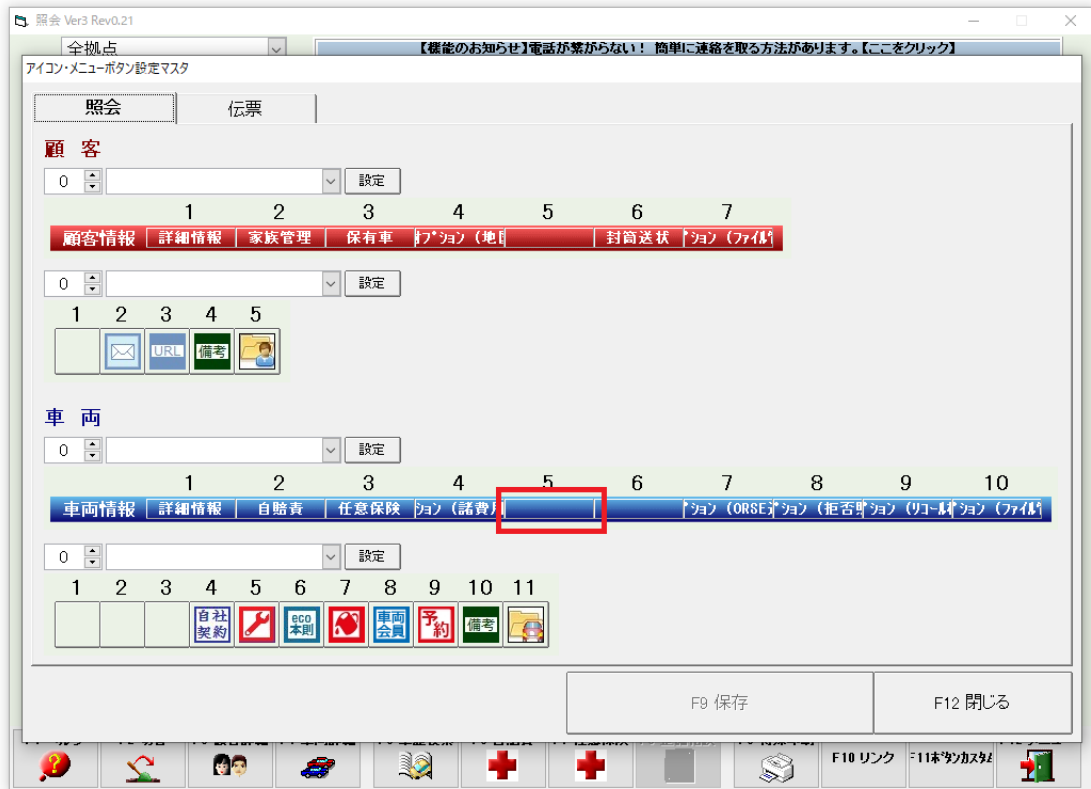

④ 機能を選択します。

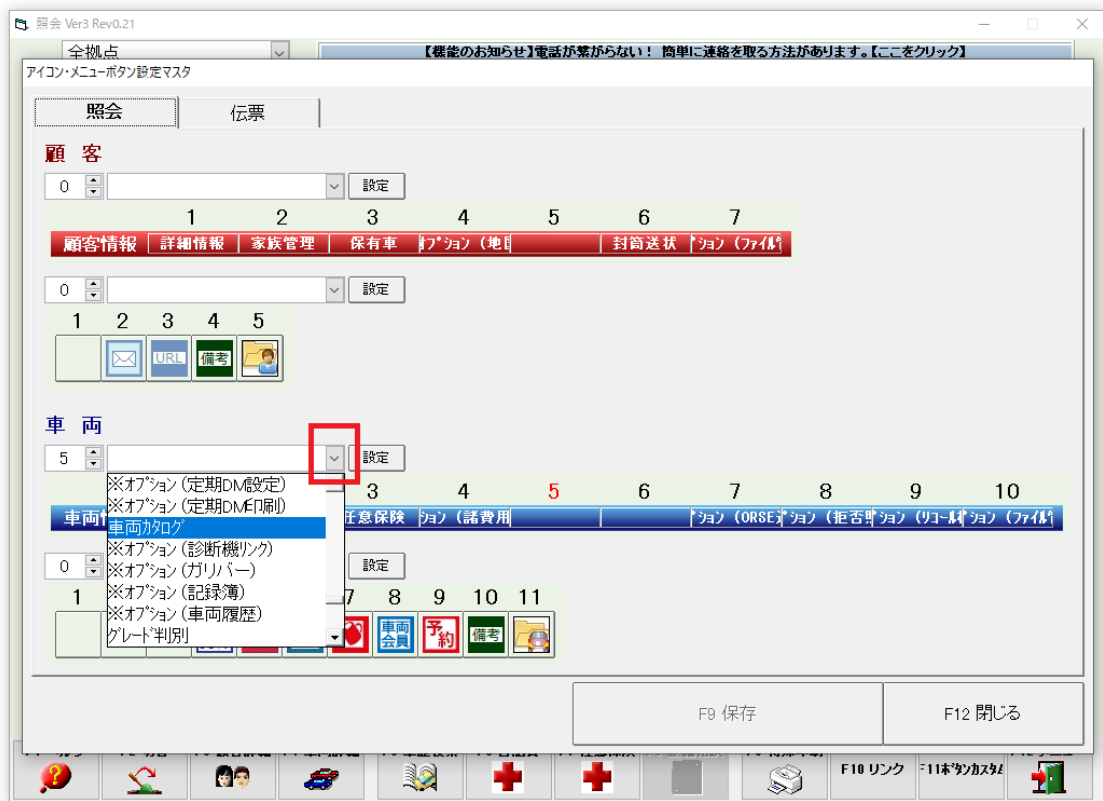

⑤ 設定ボタンをクリックすると③で選択した場所に④で選択した機能が設定されます。

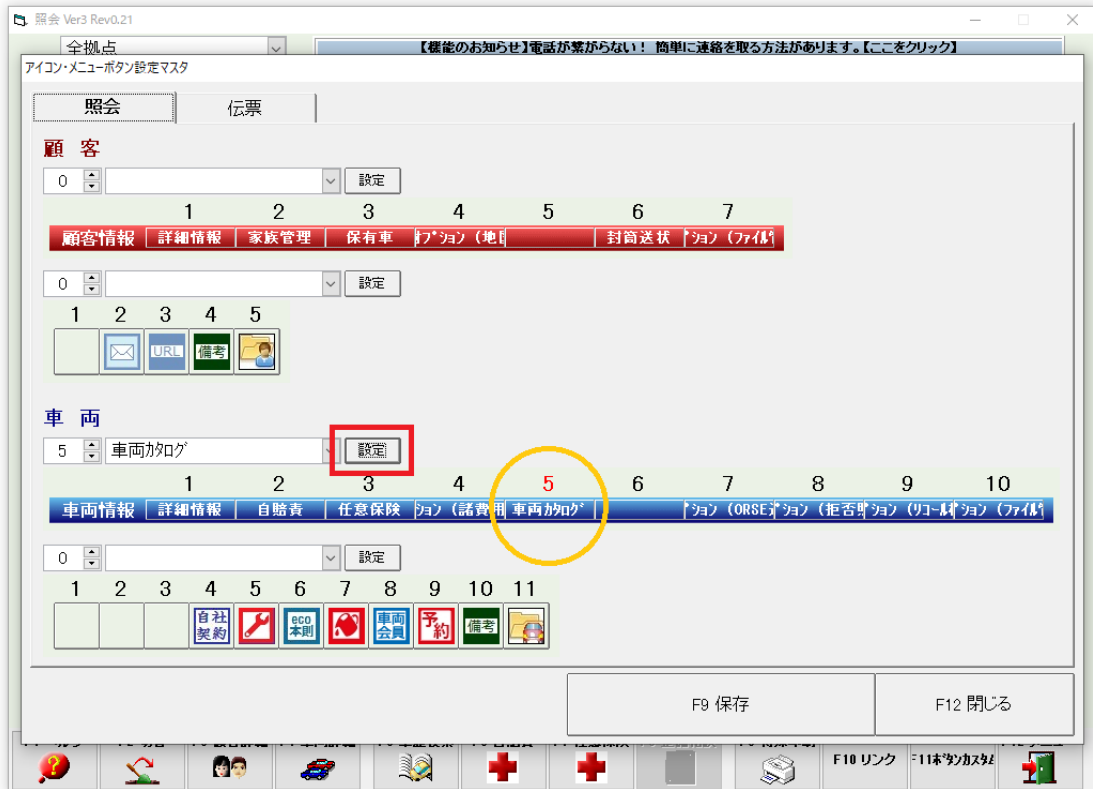

⑥ F9 保存をクリックして、メニュー画面に戻ってから画面を開きなおい設定完了です。

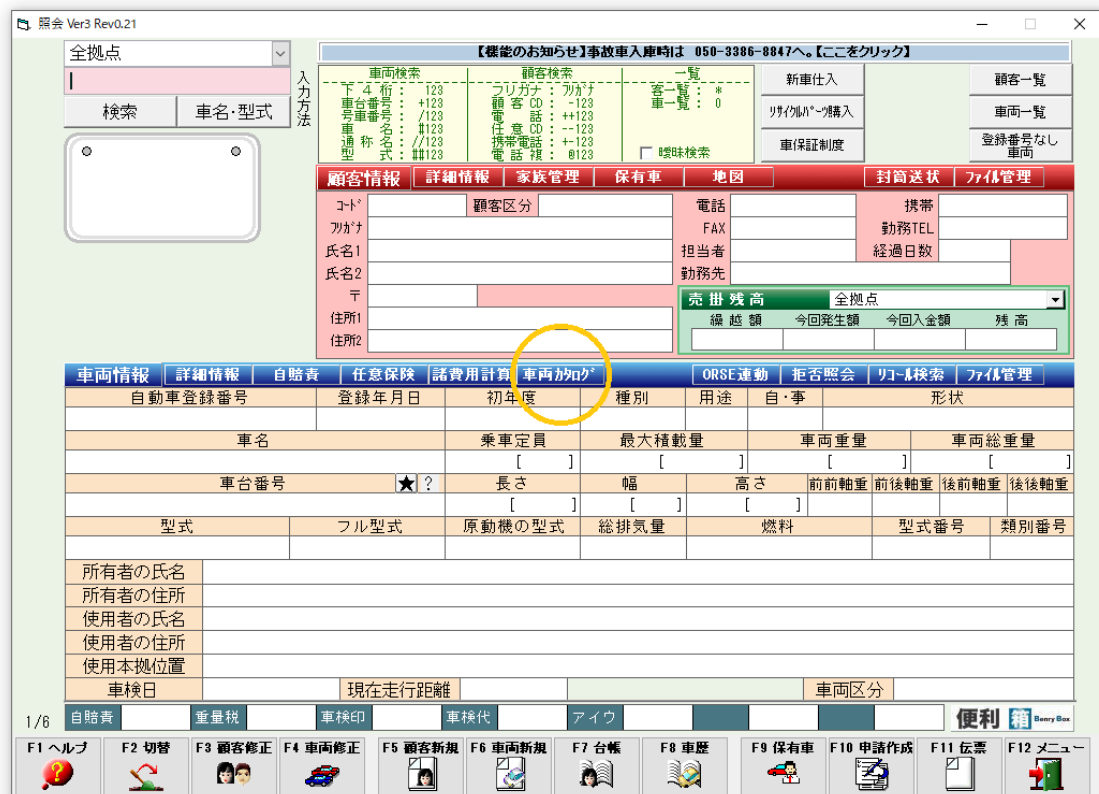

ボタン一覧

▼顧客

0		設定				
1	2	3	4	5	6	7
顧客情報	詳細情報	家族管理	保有車	マップ (地図)	封筒送状	マップ (ファイル)

詳細情報、家族管理、顧客詳細、顧客新規、台帳、保有車、新規伝票、入金、メール、封筒送状、備考検索、削除顧客、預り金、予約登録、リンク、ファイル管理、入金引当、地図、リース一覧、ホリデー印刷、オイル管理、顧客履歴、メッセージ、作業管理、車両見積、車両契約

0		設定		
1	2	3	4	5
	メール	URL	備考	ファイル

メール、URL、備考、ファイル管理、オイル管理、自由項目

▼車両

0		設定							
1	2	3	4	5	6	7	8	9	10
車両情報	詳細情報	自賠責	任意保険	マップ (諸費用)	車両加納	マップ (ORSE)	マップ (拒否)	マップ (リコール)	マップ (ファイル)

詳細情報、自賠責、任意保険、整備相談、部品発注、ORSE 連動、メンテナンスパック、車両詳細、車両新規、車歴、申請作成、削除車両、予約登録、車検証、車歴検索、リンク、拒否照会、ファイル管理、諸費用計算、リコール検索、整備提案、リース管理、地図、自賠責発行、自賠責集計、整備賜り、カーケアパック、車両会員、ホリデー印刷、車検ライン、点数検索、特殊印刷、代車管理、保適、定期 DM 設定、定期 DM 印刷、車両カタログ、診断機リンク、ガリバー、記録簿、車両履歴、グレード判別、ファイネス、リコール情報、部品発注、在庫一覧、totoco 送信、データ連携受、データ連携送、オイルラベル

0		設定								
1	2	3	4	5	6	7	8	9	10	11
			自社契約	修理	ECO本則	車検	車両会員	予約	備考	ファイル

保険情報、メンテナンスパック、リース、NOxPM、エコカー、消耗部品、カーケアパック、車両会員、予約情報、ファイル管理、備考、自由項目

▼伝票

0		設定					
1	2	3	4	5	6	7	8
印刷	値引	割増	行削除	行挿入	明細全表示	原価表示	消耗材
パッケージ	マップ (ロー)	マップ (ホン)	作業部位	部位検索	マップ (部品)	五十音検索	伝票検索
9	10	11	12	13	14	15	16

印刷、値引き、割増、行削除、行挿入、明細全表示、原価表示、消耗材、パッケージ、ロータス、ホソヤ、作業部位、部位検索、部品価格、五十音検索、伝票検索、高頻度、消耗部品、契約情報、外部データ、任意 PG、消耗列表示、リース列表示、簡PKG 検索、簡 PKG 登録、車両カタログ、オイル管理、一括値引、一括原価、ファイネス、部品在庫

0		設定						
1	2	3	4	5	6	7	8	9
修理	車両会員	ECO本則	予約					

リース、NOxPM、消耗部品、車両会員、エコカー、予約情報、オイル管理、自由項目